

Iniciales del paciente: _____ Ortopedia: _____

Técnico: _____ Fecha: _____

Edad: _____ Altura: _____ Sexo: _____

Patología: _____

Diseño del corsé: _____

Adjuntar informe médico: No Si

Radiografía: No Si

Abertura: Anterior Posterior

¿Debe tenerse en cuenta el abdomen del paciente?
 No Si

Entrada de datos:

Escaneo Molde Escayola
 Medidas Molde Fibra

Material:

PLA TP HT

Cierre:

Rotativo Huecos
 Puentes Sin cierre

Personalización: **La personalización lleva suplemento.*

Ortopedia: _____
 Paciente: _____
 Dibujo: _____

Grosor EVA: _____
Color: _____
Ancho hebilla: _____

¡TOME LAS MEDIDAS DESDE NIVEL 0!

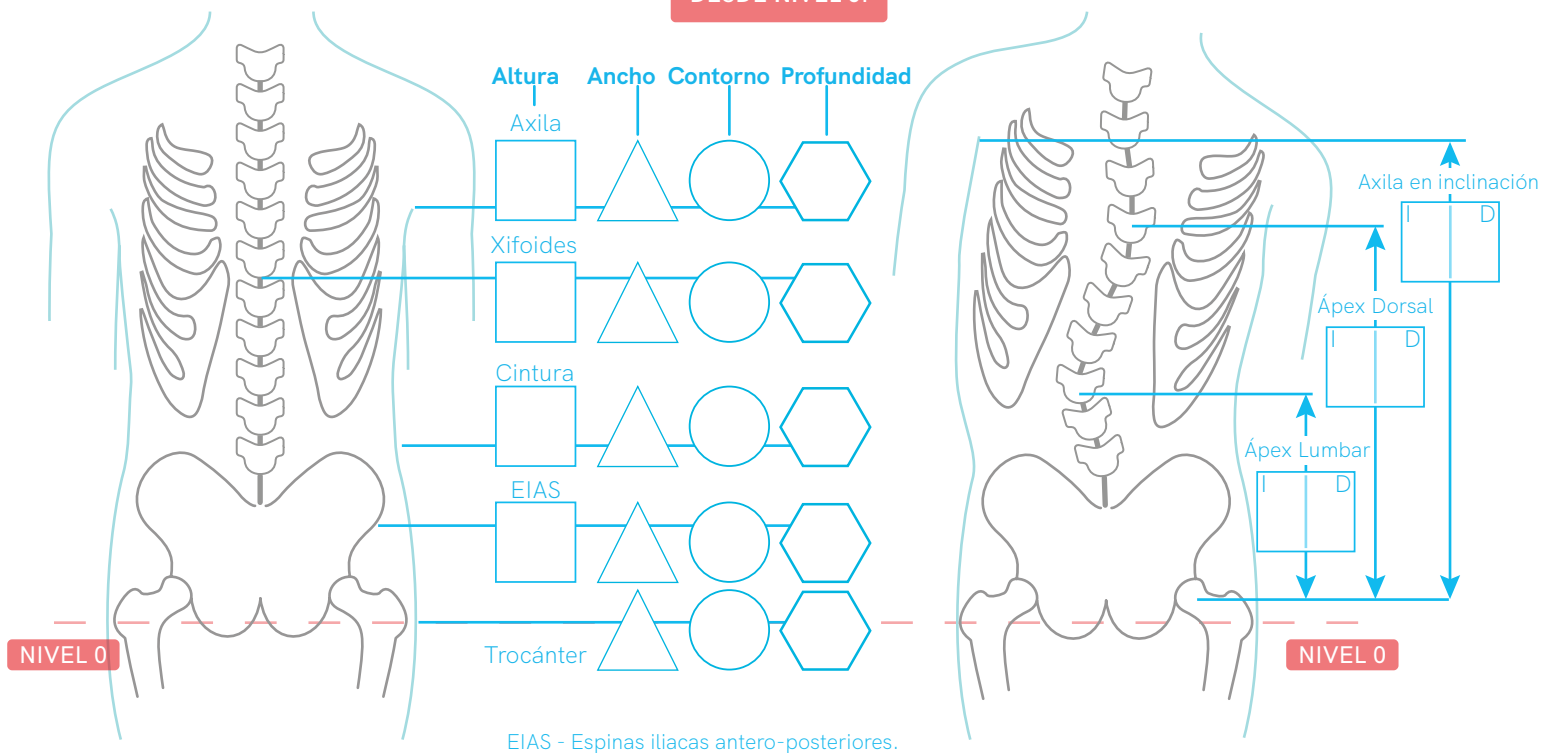

Tipos de férulas y sus códigos:



FXT - CRS
CORSÉ

Tipos de cierres:



Para el uso de **velcro adhesivo** o **remache**.



Para el uso de **velcro** o **cincha**.



Para una **mejor adaptación**.

Observaciones:

Pasos para un correcto escaneo:

Escaneo de un molde:

- Situar el molde en un **lugar estratégico** elevado, **sin obstáculos** al rededor y **con buena luz**.



Figura 1: Escaner molde.

Pasos para tomar medidas del paciente:

Escaneo del paciente:

- Situar al **paciente** en un **lugar estratégico**, sin obstáculos alrededor y **buena luz**.
- Colocarlo en la **posición correcta**. (Figura 2)

Zona de escaneo.



Figura 2: Escaner de paciente con el cuerpo erguido.

Pasos para tomar medidas del paciente:

- Utilizar **cinta métrica** para la toma de medidas de los **contornos** del paciente.
- Utilizar **pie de rey** para la toma de medidas de los **anchos** del paciente.
- **Marcar** las zonas del paciente donde se toman las **medidas**.
- Realización un **vídeo** y la toma de **fotos** de los **pasos anteriores** para un mejor resultado.

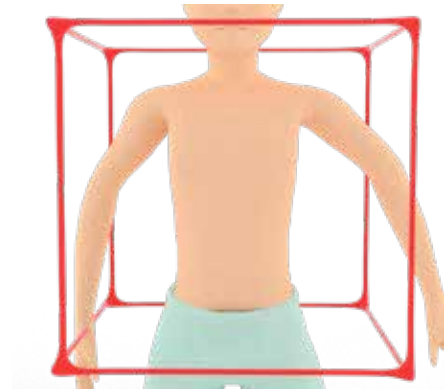

Figura 3: Imágen de ejemplo para la toma de medidas.

Comprobación de todos los pasos:

- | | |
|--|--|
| <input type="checkbox"/> 1º Escáner y iPad cargados. | <input type="checkbox"/> 5º Hoja de Medidas cumplimentada. |
| <input type="checkbox"/> 2º Escáner calibrado. | <input type="checkbox"/> 6º Fotos y vídeos tomadas. |
| <input type="checkbox"/> 3º Paciente en posición correcta. | <input type="checkbox"/> 7º Información enviada. |
| <input type="checkbox"/> 4º Escaneo correcto y enviado. | <input type="checkbox"/> 8º Confirmar que FIIXIT lo ha recibido. |